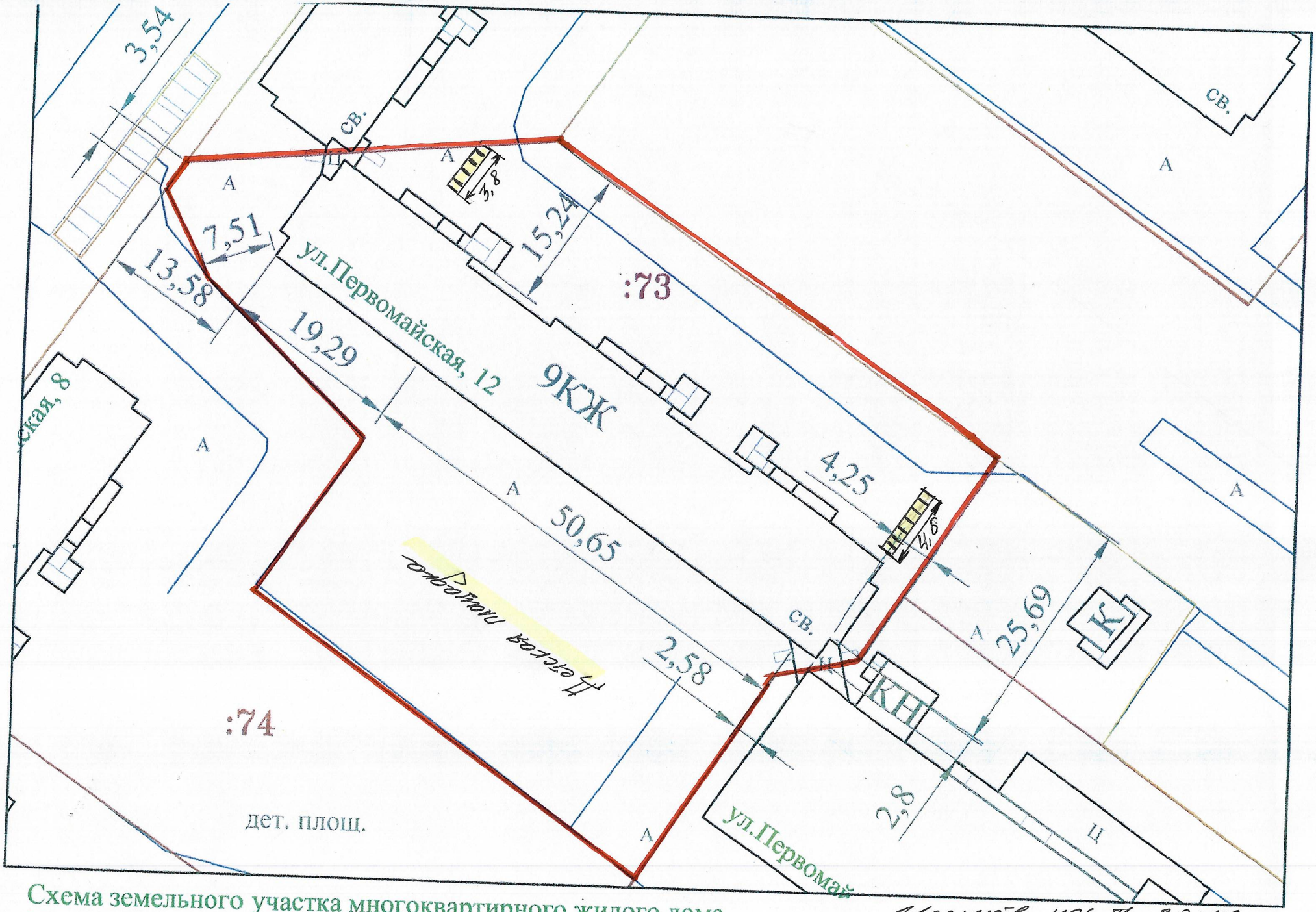

Схема земельного участка многоквартирного жилого дома № 12 по ул. Первомайской Площадь земельного участка S = 3891 м²

Исскуств. нер-ть - 3,8+4,6 = 8,4 пп. (2 шт.)